

NOTA : s'agissant d'habitat ancien, des écarts de mesures de l'ordre de quelques centimètres peuvent être constatés.  
Il conviendra de procéder à des vérifications et compléments de prises de mesures lorsque toutes les démolitions et sondages auront été effectués

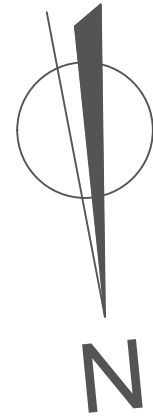

CÔTÉ COURS SALEYA

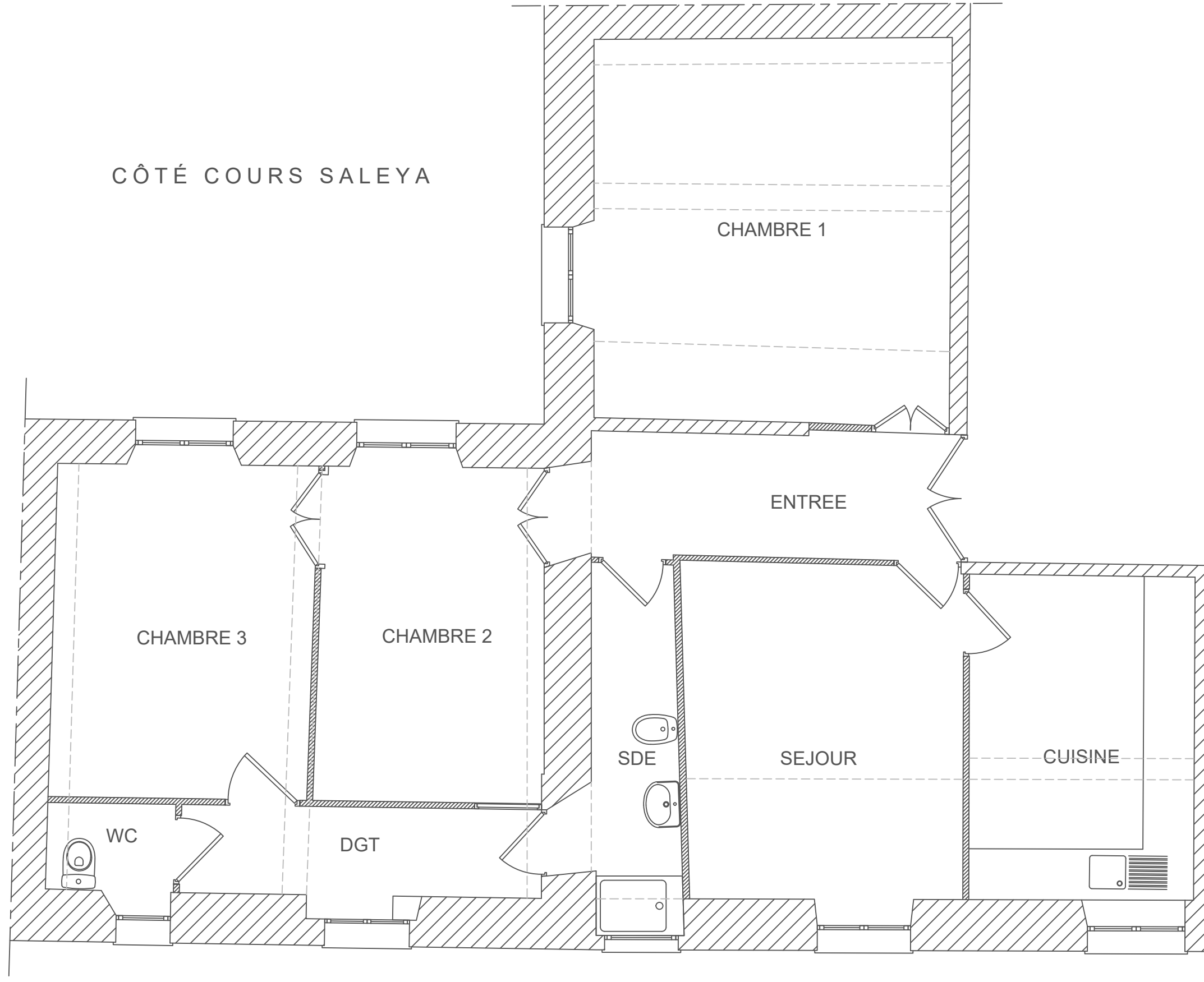

RUE DE LA BARILLERIE

NOTA : s'agissant d'habitat ancien, des écarts de mesures de l'ordre de quelques centimètres peuvent être constatés.  
Il conviendra de procéder à des vérifications et compléments de prises de mesures lorsque toutes les démolitions et sondages auront été effectués

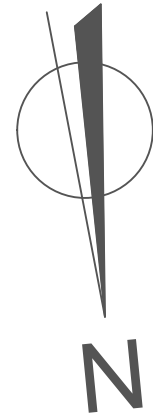

CÔTÉ COURS SALEYA

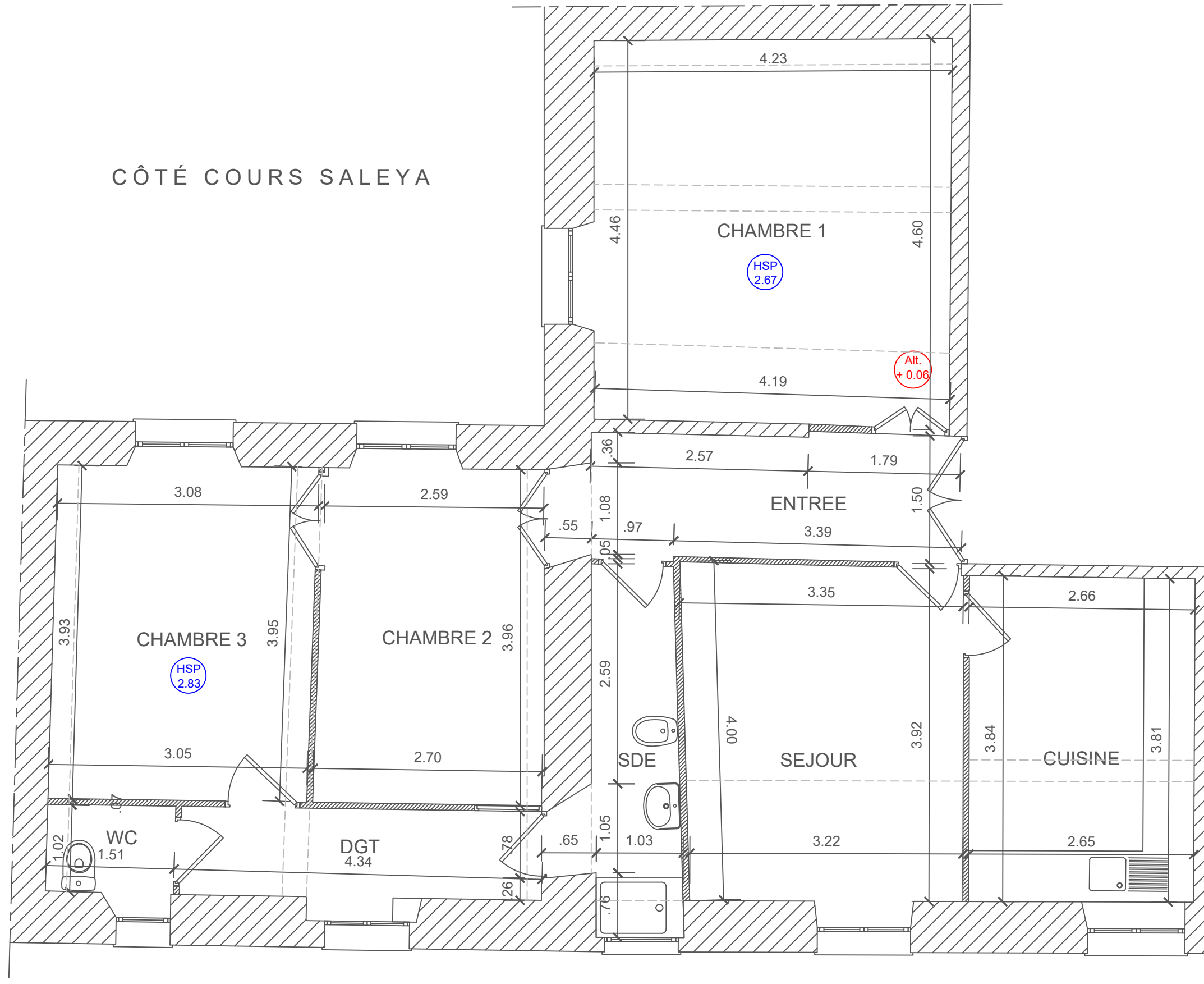

RUE DE LA BARILLERIE

**APPARTEMENT**  
3 cours Saleya - 06300 Nice

**ETAT-DES-LIEUX**  
Relevé métrique du 06/02/2023

T4 - Niveau 3 - Droite

Date : 08/02/2023  
Modif : 16/02/2023

0m 1 2 3 4m  
Echelle du document au FORMAT A3 : 1/50° ou 2cm = 1m

NOTA : s'agissant d'habitat ancien, des écarts de mesures de l'ordre de quelques centimètres peuvent être constatés.  
Il conviendra de procéder à des vérifications et compléments de prises de mesures lorsque toutes les démolitions et sondages auront été effectués

**SURFACE : 82.70 m<sup>2</sup>**

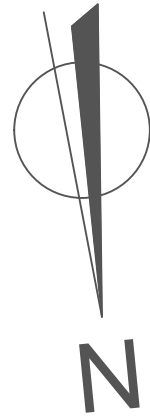

CÔTÉ COURS SALEYA

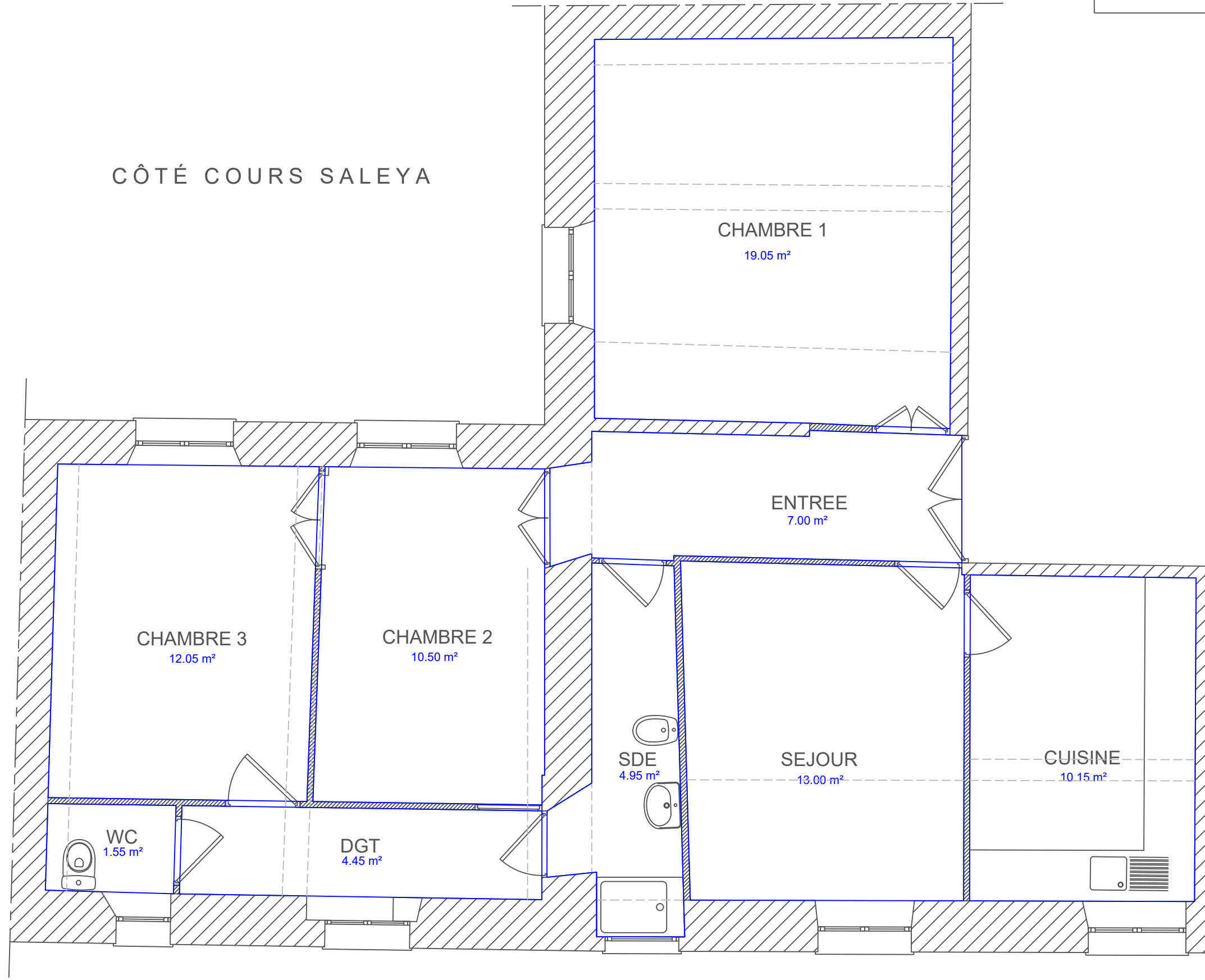

RUE DE LA BARILLERIE

# APPARTEMENT

3 cours Saleya - 06300 Nice

## ETAT-DES-LIEUX

PLATEAU VIDE

T4 - Niveau 3 - Droite

Date : 08/02/2023

0m 1 2 3 4m

Echelle du document au FORMAT A3 : 1/50° ou 2cm = 1m

NOTA : s'agissant d'habitat ancien, des écarts de mesures de l'ordre de quelques centimètres peuvent être constatés.  
Il conviendra de procéder à des vérifications et compléments de prises de mesures lorsque toutes les démolitions et sondages auront été effectués

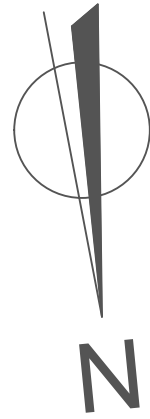

CÔTÉ COURS SALEYA

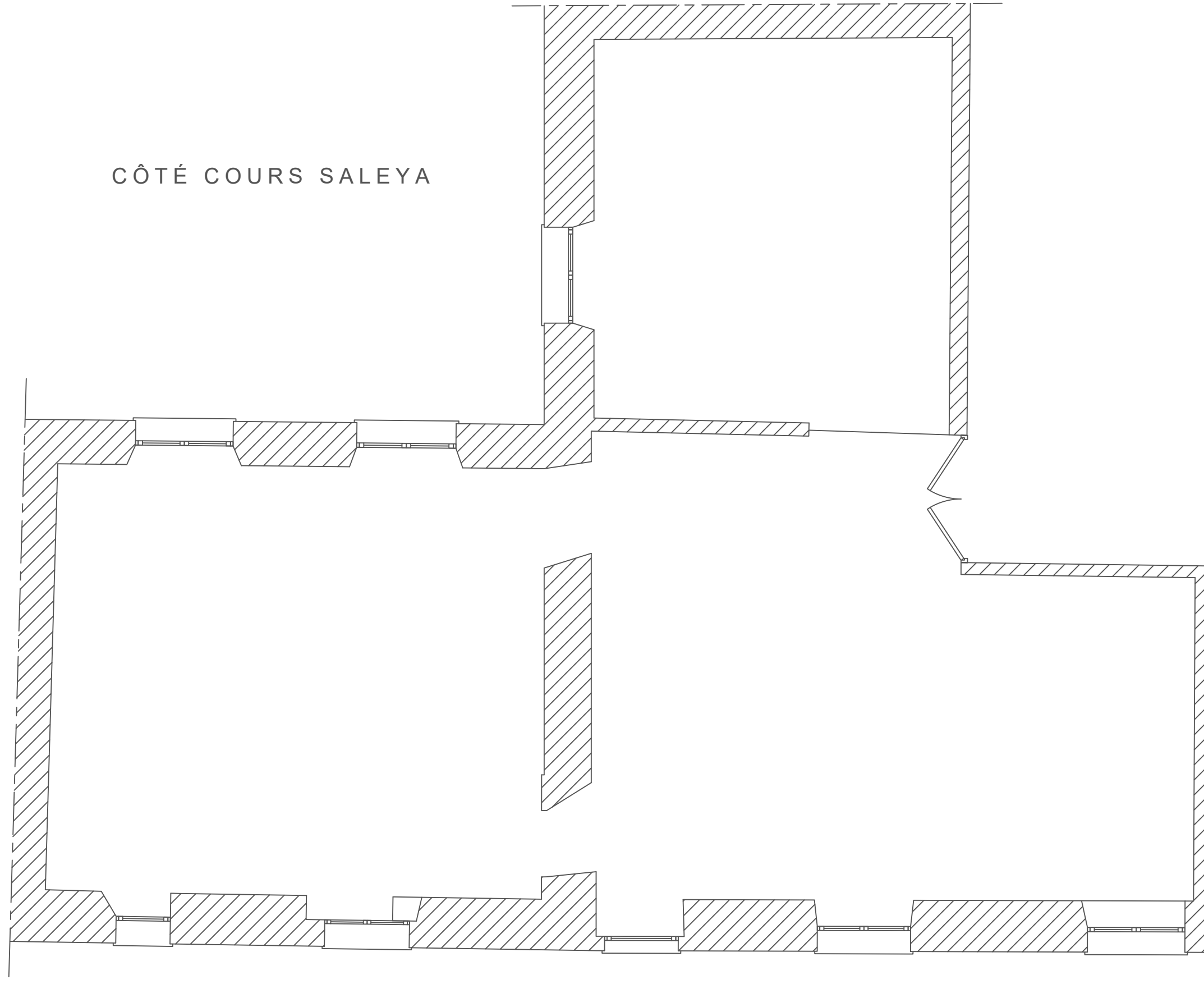

RUE DE LA BARILLERIE